

R:_Projekte\2021\12\10\143_601_ABS_38_PFA_3.5\4_plan\43_ep\dwg\KB\STW km 53.120.dwg_Lageplan, 30.11.2023 11:37:48, T.Jaekel

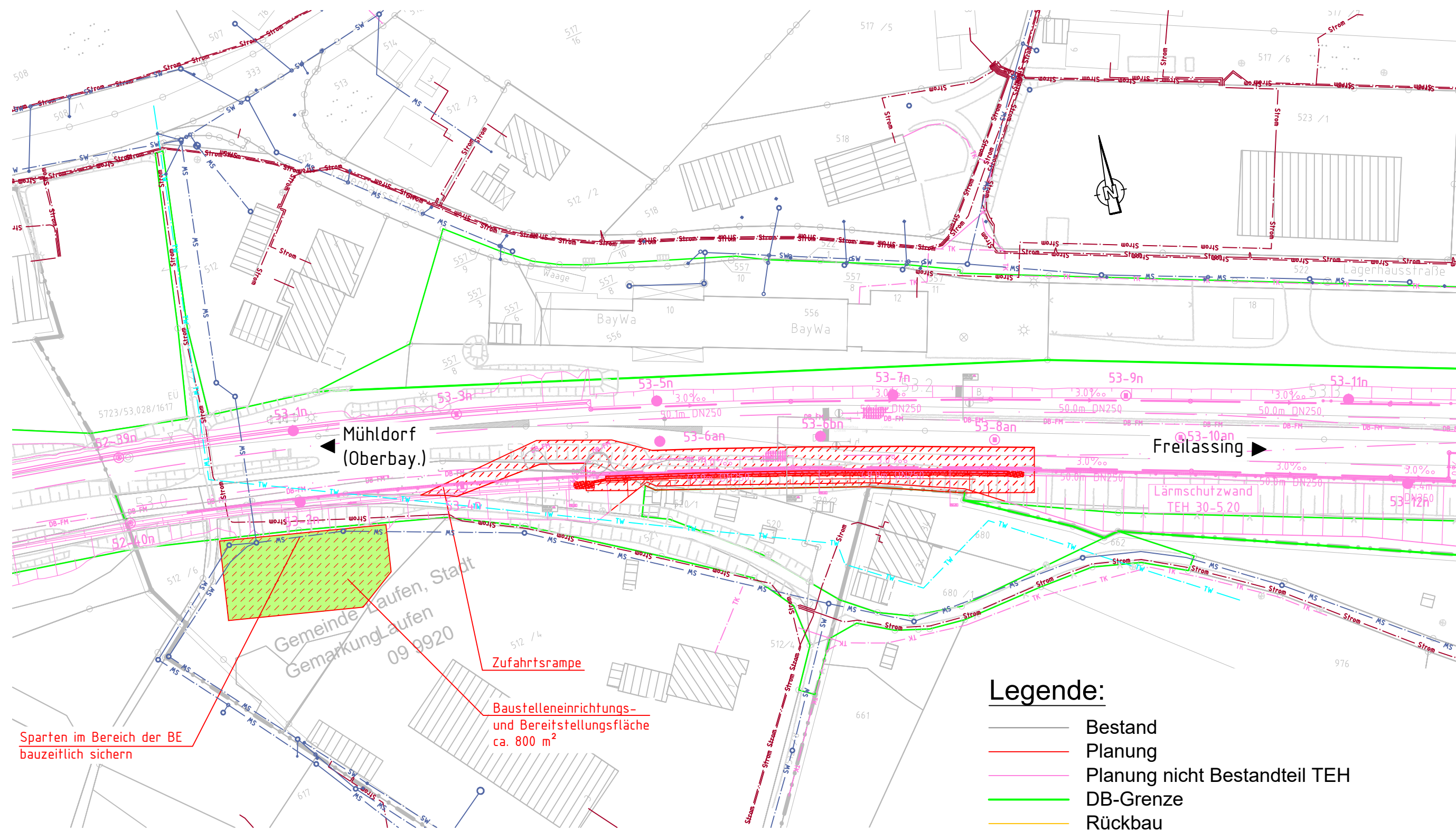

Sparten im Bereich der BE
bauzeitlich sichern

Zufahrtsrampe

Baustelleneinrichtungs-
und Bereitstellungsfläche
ca. 800 m²

Legende:

- Bestand
- Planung
- Planung nicht Bestandteil TEH
- DB-Grenze
- Rückbau
- DB-FH — DB-Fernmeldeleitung
- TK — Telekommunikation
- Strom — Strom
- SW — Abwasser Stadt Laufen
- TW — Trinkwasser Stadt Laufen
- ▨ BE = BE-Fläche
- ▨ VG = Vorübergehende Inanspruchnahme

Baustraßen im
Entwurfsheft der
Strecke TEH 30-5.0

ab	Einarbeitung der Prüfanmerkungen	Jaekel	09/2023
aa	Planerstellung	Jaekel	06/2023
Index:	Änderungen bzw. Ergänzungen	Name:	Datum:

Prüfvermerke

die Übereinstimmung der Zeichnung mit der Ausführung bestätigt:		Freigabe zur Prüfung	
für den Auftragnehmer: Ort, Datum, Name in Druckbuchstaben, Unterschrift		Ort, Datum, Name in Druckbuchstaben, Unterschrift	
für die DB ... Ort, Datum, Name in Druckbuchstaben, Unterschrift		Prüfingenieur	
Interoperabilität geprüft (benannte Stelle), Name			
Ort, Datum, Name in Druckbuchstaben, Unterschrift		geprüft	
Qualitätssicherung			
Ort, Datum, Name in Druckbuchstaben, Unterschrift		geprüft	
Eisenbahn-Bundesamt			
gleichgestellt mit Prüfexemplaren		Genehmigung zur Bauausführung	
Ort, Datum, Name in Druckbuchstaben, Unterschrift		Ort, Datum, Name in Druckbuchstaben, Unterschrift (BVB)	
Bauherr: DB NETZE Infrastrukturprojekte Süd INI-S-C-B ABS 38 Ost Richelstraße 3 80634 München Ort, Datum, Unterschrift		Projektleitung: Planung: Ingenieurgesellschaft ABS 38 PFA 3.5 K+S Emch+Berger GmbH Ingenieure und Planer Nürnberg K+S Ingenieur-Consult GmbH & Co. KG 30.11.2023, Björn Krüger Ort, Datum, Unterschrift	
Auftragnehmer (AN):		Auftragnehmer (AN):	

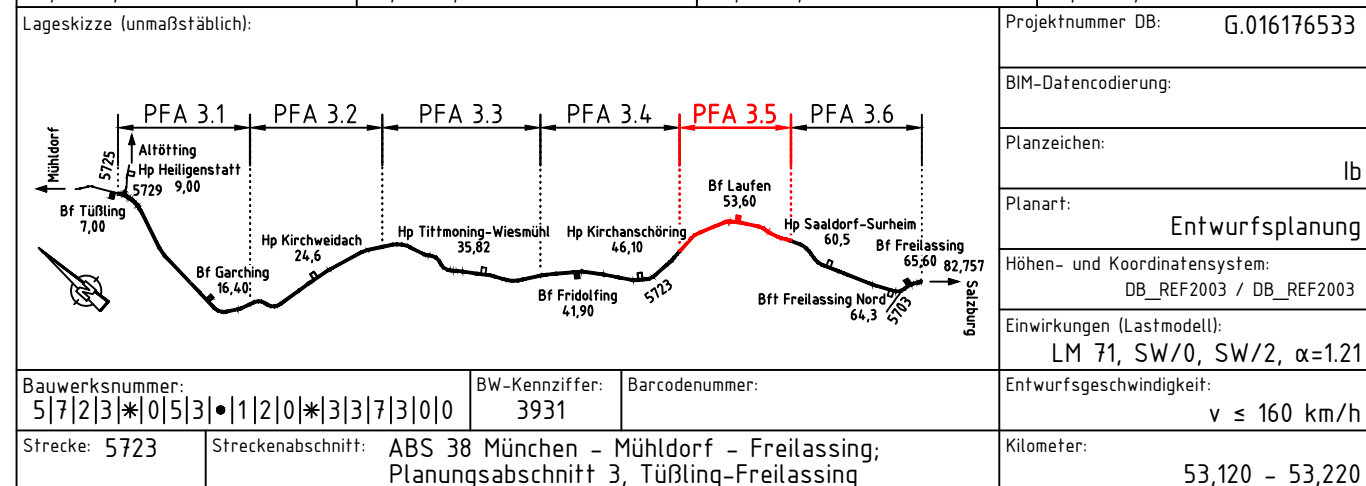

1: 1000	Erstellt	06/2023	Jaekel	TEH 30-5.31 Lageplan PFA 3.5 von km 49,460 bis km 57,235 STW km 53,120 bis km 53,220, r.d.B	
EP	Geprüft	06/2023	Tan		
	Freigegeben	06/2023	Ziarkowski		
Datum				Name	
ABS38-3-305-EP-SW-LP-3092-001				ab	Anlage: 7.11